Vorläufige Einstufung der Gewässerrandstreifen-Kulisse der Gemeinde Waldfenster (Stand: 12.01.2023)

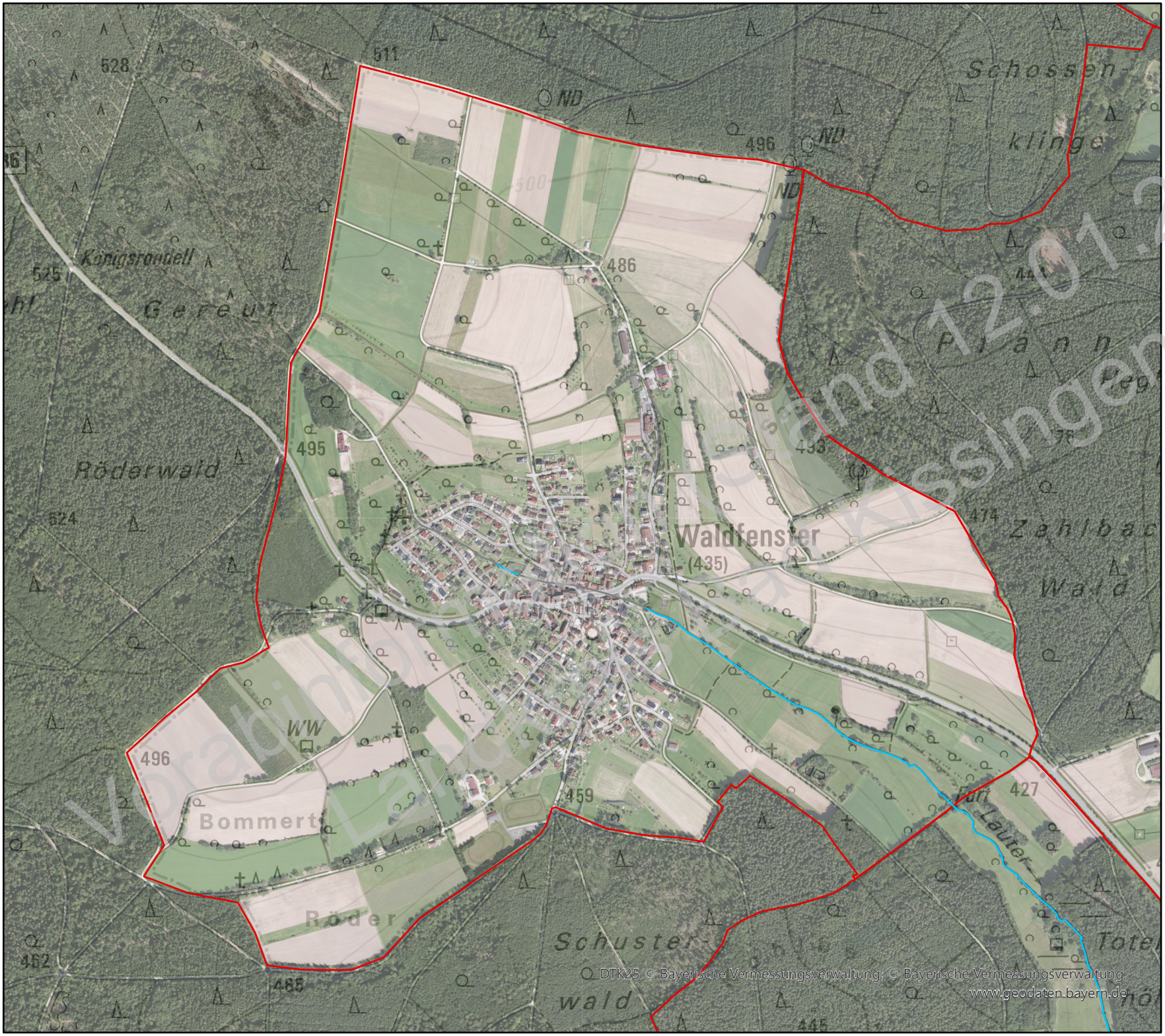

Vorabinformation Stand (12.01.2023) Landratsamt Bad Kissingen

DTK25 © Bayerische Vermessungsverwaltung; © Bayerische Vermessungsverwaltung, www.geodaten.bayern.de

Legende

- Gewässerrandstreifen erforderlich
- Verrohrung / unterirdischer Verlauf
- Gemeindegrenze

N

Wasserwirtschaftsamt Bad Kissingen

Geobasisdaten: © Bayerische Vermessungsverwaltung