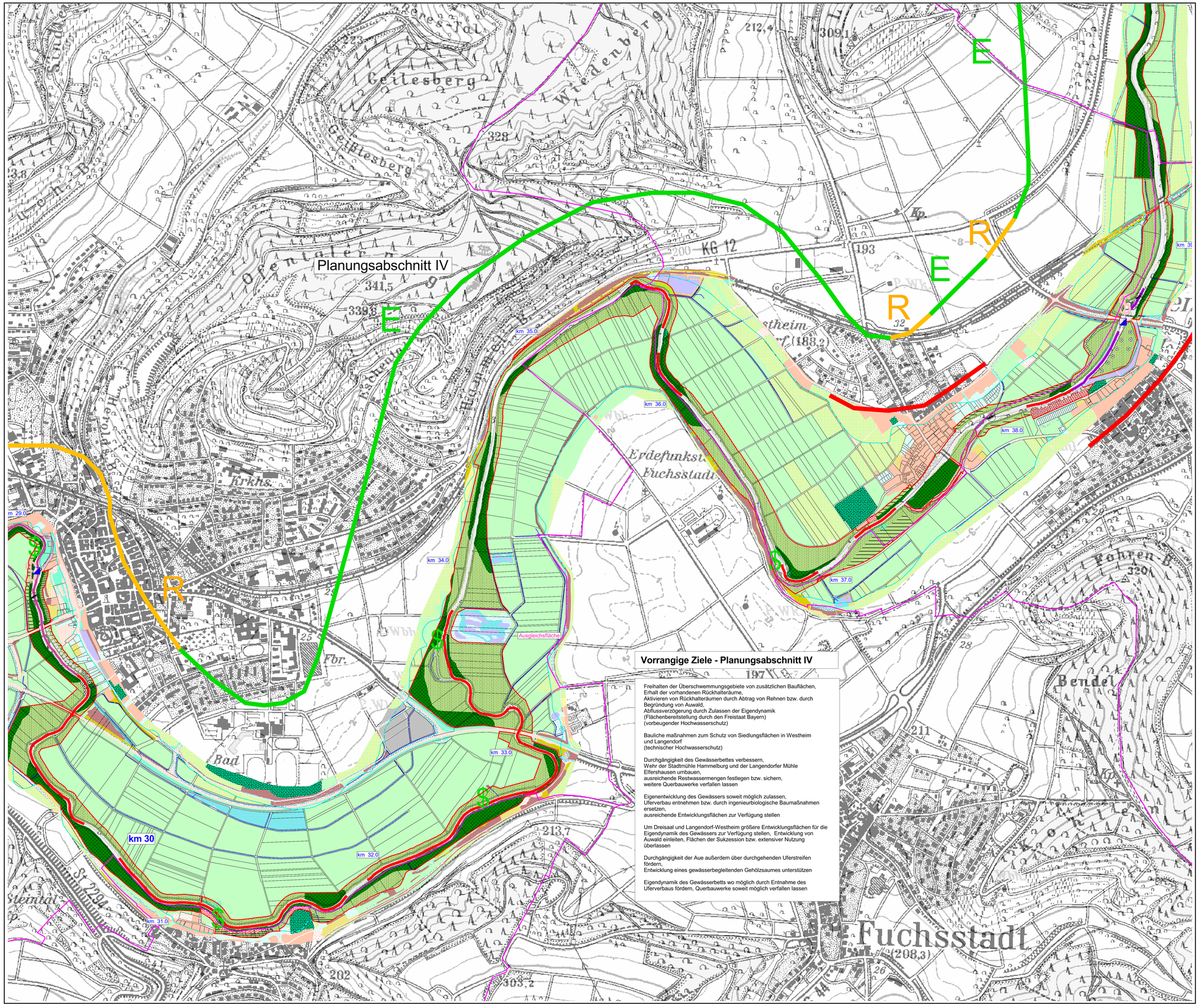

Legende

siehe Extrablatt

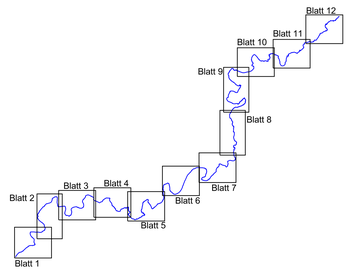

Digitale Daten aus dem Amtlichen Topographisch-Kartographischen Informationssystem (Atkis25-Vorstufe) des Bayerischen Landesvermessungsamtes; Nutzungserlaubnis vom 06.11.1995, Az: Vm 1707 B3B-3415

Kartengrundlage:
Topographische Karte 1:25.000
des Bayer. Landesvermessungsamtes
Quelle: GIS-WAS

ifanos
Landschaftsplanung
Naturschutzplanung
Freiraumplanung
GIS-Anwendungen
Heisenstraße 4
90443 Nürnberg
Telefon 09 11/28 44 05
Telefax 09 11/28 49 56
ifanos

Wasserwirtschaftsamt Schweinfurt

Gewässer I. Ordnung

Fränkische Saale

Gewässerentwicklungsplan

Vorhaben:	Fränkische Saale Gewässerentwicklungsplan	Beilage:	7
Vorhabensträger:	Freistaat Bayern		
Landkreis:	Main - Spessart, Bad Kissingen, Rhön - Grabfeld	Plan-Nr.:	7.1 Blatt 5 km 29,0 - 39,9
Gemeinde:			
GIx 046200 96 Vorhabenskennzeichen (WAL)			
Maßstab: 1:5.000	**Entwicklungsziele und Maßnahmen**	Ausgabe vom:	25.10.1999
		Ersatz für	
		Ursprung	
Wasserwirtschaftsamt Schweinfurt Entwurfsverfasser			Datum, Name
		entw.	02.06.99, Bank, Hahner
		gez.	25.10.99, Bank
Datum	Unterschrift	gepr.	25.10.99, Bank, Hahner