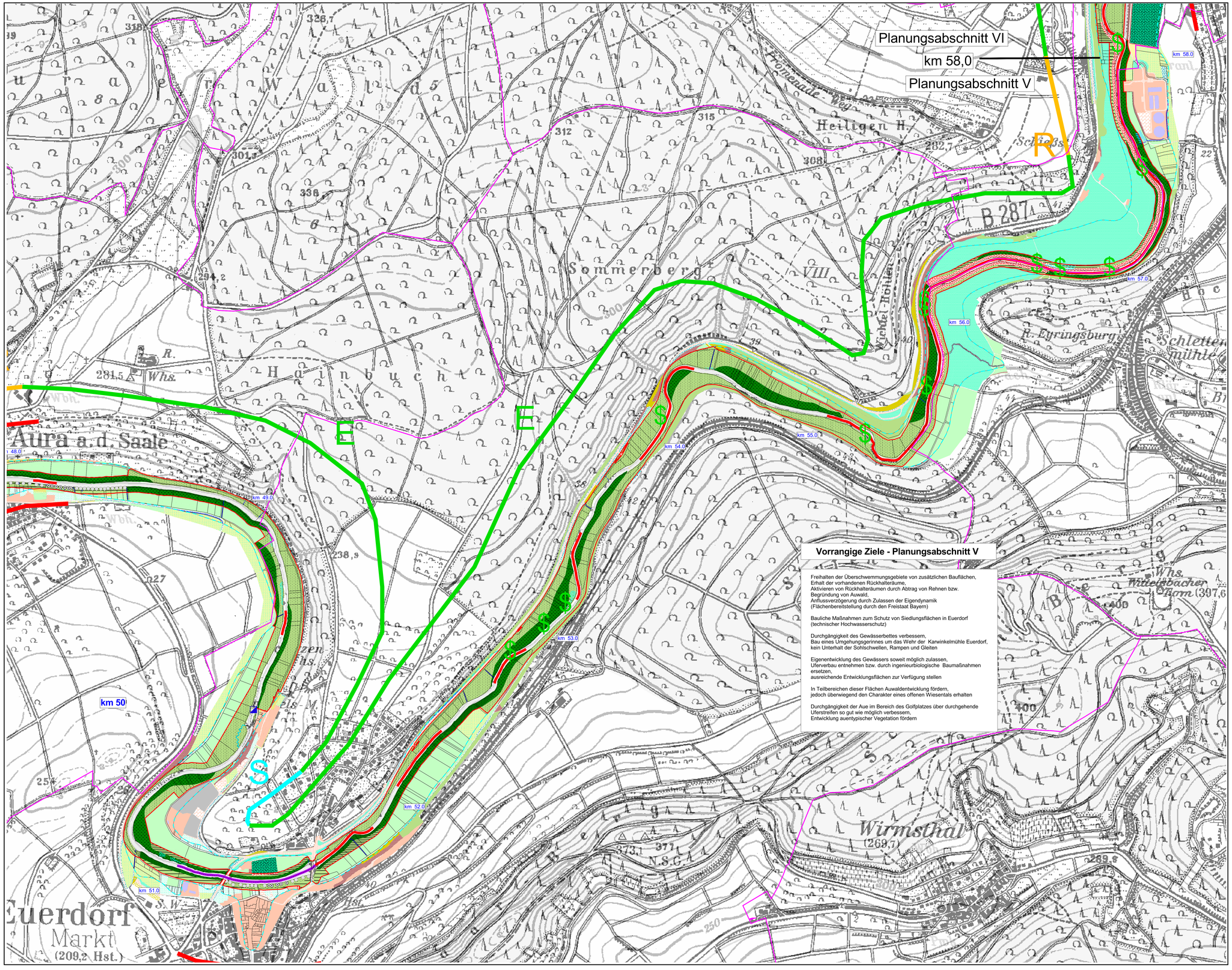

Vorrangige Ziele - Planungsabschnitt V

Freihalten der Überschwemmungsgebiete von zusätzlichen Bauflächen,
Erhalt der vorhandenen Rückhalteräume,
Aktivieren von Rückhalteräumen durch Abtrag von Rehnen bzw.
Begründung von Auwald,
Anflussverzögerung durch Zulassen der Eigendynamik
(Flächenbereitstellung durch den Freistaat Bayern)

Bauliche Maßnahmen zum Schutz von Siedlungsflächen in Euerdorf
(technischer Hochwasserschutz)

Durchgängigkeit des Gewässerbettes verbessern,
Bau eines Umgehungsgerinnes um das Wehr der Karwinkelmühle Euerdorf,
kein Unterhalt der Sohlschwellen, Rampen und Gleiten

Eigenentwicklung des Gewässers soweit möglich zulassen,
Uferverbau entnehmen bzw. durch ingenieurbiologische Baumaßnahmen
ersetzen,
ausreichende Entwicklungsflächen zur Verfügung stellen

In Teilbereichen dieser Flächen Auwaldentwicklung fördern,
jedoch überwiegend den Charakter eines offenen Wiesentals erhalten

Durchgängigkeit der Aue im Bereich des Golfplatzes über durchgehende
Uferstreifen so gut wie möglich verbessern,
Entwicklung auentypischer Vegetation fördern

Legende

siehe Extrablatt

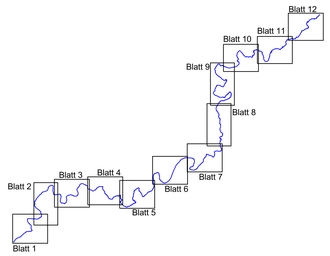

Digitale Daten aus dem Amtlichen
Topographisch-Kartographischen
Informationssystem (Atkis25-Vorstufe)
des Bayerischen Landesvermessungsamtes;
Nutzungserlaubnis vom 06.11.1995,
Az: Vm 1707 B3B-3415

Kartengrundlage:
Topographische Karte 1:25.000
des Bayer. Landesvermessungsamtes
Quelle: GIS-WAS

ifanos
Landschaftsplanung
Naturschutzplanung
Freiraumplanung
GIS-Anwendungen
Hessenstraße 4
90443 Nürnberg
Telefon 09 11/28 44 05
Telefax 09 11/28 49 58
ifanos

Wasserwirtschaftsamt
Schweinfurt

Gewässer I. Ordnung

Fränkische Saale

Gewässerentwicklungsplan

Vorhaben:	Fränkische Saale Gewässerentwicklungsplan	Beilage:	7
Vorhabensträger:	Freistaat Bayern		
Landkreis:	Main - Spessart, Bad Kissingen, Rhön - Grabfeld	Plan-Nr.:	7.1 Blatt 7 km 48,0 - 58,2
Gemeinde:			
GIs 046200 96			
Vorhabenskennzeichen (WAL)			
Maßstab: 1:5.000	**Entwicklungsziele und Maßnahmen**	Ausgabe vom	25.10.1999
		Ersatz für	
		Ursprung	
Wasserwirtschaftsamt Schweinfurt			Datum, Name
Entwurfsverfasser		entw.	02.06.99, Bank, Hahner
		gez.	25.10.99, Bank
Datum	Unterschrift	gepr.	25.10.99, Bank, Hahner