

Legende

-  ermitteltes Überschwemmungsgebiet
-  vorläufig gesichertes Überschwemmungsgebiet
-  festgesetztes Überschwemmungsgebiet
-  Gewässer
-  Gemeinde
-  Landkreis
-  Flusskilometerstein
-  Flurstück
-  Gebäude
-  betroffenes Gebäude

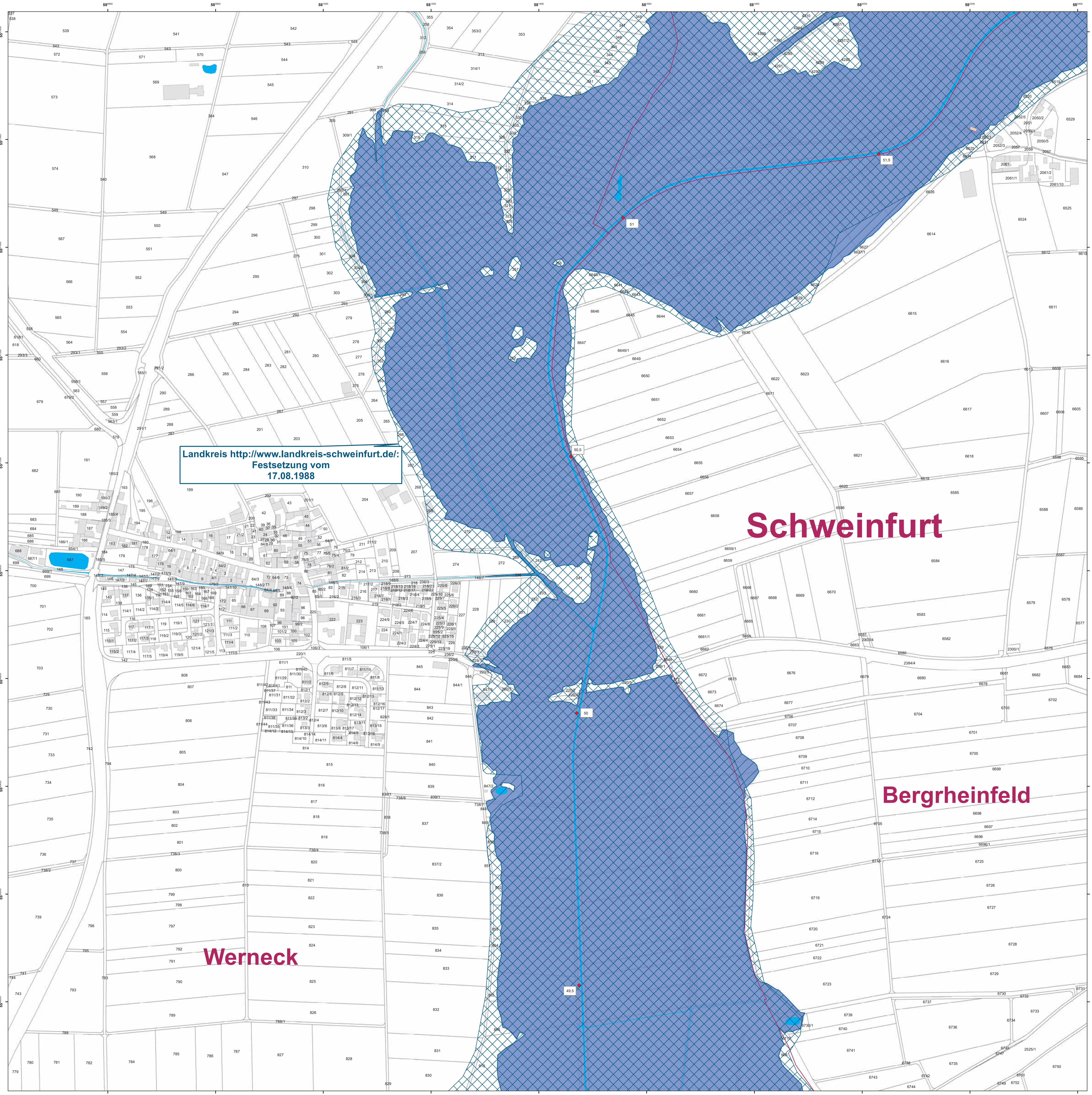

Landkreis <http://www.landkreis-schweinfurt.de/>;  
Festsetzung vom  
17.08.1988

Schweinfurt

Bergtheinfeld

Werneck

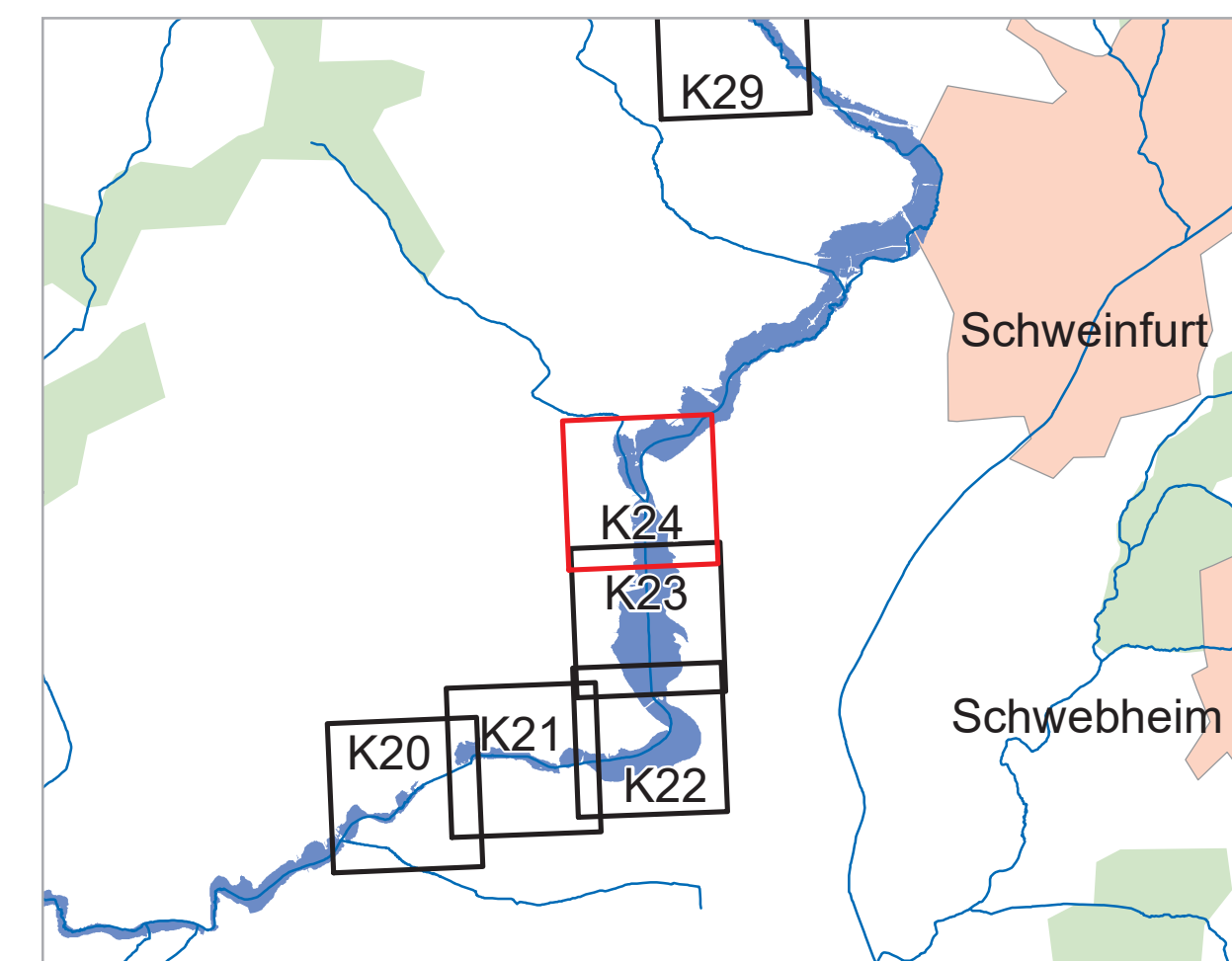

Geobasisdaten: Amtliches Liegenschaftskataster-  
informationssystem (ALKIS) 1:1000  
© Bayerische Vermessungsverwaltung 2023  
Informationssystem Wasserwirtschaft



Vorhaben: Gew II, Wern Fluss-km 38,5 - 63,5 Vorläufige Sicherung des Überschwemmungsgebiets	Anlage: <b>3.2</b>
Vorhabensträger: Wasserwirtschaftsamt Bad Kissingen Landkreis: Schweinfurt Gemeinde: Werneck; Bergtheinfeld, Geldersheim	Plan-Nr.: <b>K24</b>

Maßstab: 1 : 2 500	Detailkarte	Ausgabe vom: Januar 2024
		Entwurf: [Name]
		gezeichnet: [Name]
		geprüft: [Name]

**Wasserwirtschaftsamt Bad Kissingen**  
Entwurfsvorhaben: [Name]  
31.01.2024

B. Imhof Behördenleiterin

Datum: Name  
Januar 2024  
gezeichnet  
Januar 2024  
geprüft  
Januar 2024